Quarto
M
117
.M657
V35
1937

3035
SALVI HARPS
$3.25

ODETTE DE MONTESQUIOU

Valse Humoresque

pour la Harpe

Prix net : 2 fr.

Ancienne Maison ROUHIER
GAY & Cie, Successeurs
23, Boulevard Poissonnière, Paris (2e)

Tous droits d'exécution publique, de reproduction et de traduction
réservés pour tous pays, y compris la Suede, la Norvège et le Danemarck
All rights of public performance reserved.
Printed in France

S.I.M.A.G. - Asnières 1937

HAROLD B. LEE LIBRARY
BRIGHAM YOUNG UNIVERSITY
PROVO UTAH

Quarto
M
117
.M657
V35
1937

ODETTE DE MONTESQUIOU

Valse Humoresque

pour la Harpe

Prix net : 2 fr.

Ancienne Maison ROUHIER
GAY & Cie, Successeurs
23, Boulevard Poissonnière, Paris (2e)
Tous droits d'exécution publique, de reproduction et de traduction
réservés pour tous pays, y compris la Suède, la Norvège et le Danemarck
All rights of public performance reserved.
Printed in France

S.I.M.A.G.-Asnières 1937

Digitized by the Internet Archive
in 2018 with funding from
Brigham Young University

https://archive.org/details/valsehumoresquep1937mont

à Mademoiselle Henriette RENIÉ

Valse Humoresque

POUR HARPE

Odette de MONTESQUIOU

M.M. 𝅗𝅥 = 76

mf

rall.

mf

f

sf

rall.

p

p

cresc.

EDITION ROUHIER
GAY et Cie Editeurs Succ.
23 Boulevard Poissonnière Paris

E.R.492

Tous droits d'exécution et de reproduction réservés pour tous pays.

HAROLD B. LEE LIBRARY
BRIGHAM YOUNG UNIVERSITY
PROVO, UTAH

f *p*

(Fa♮) Sol♯ *f*

Fa♯ La♯ – ♮ *dim.* *p*

mf *graciozo*

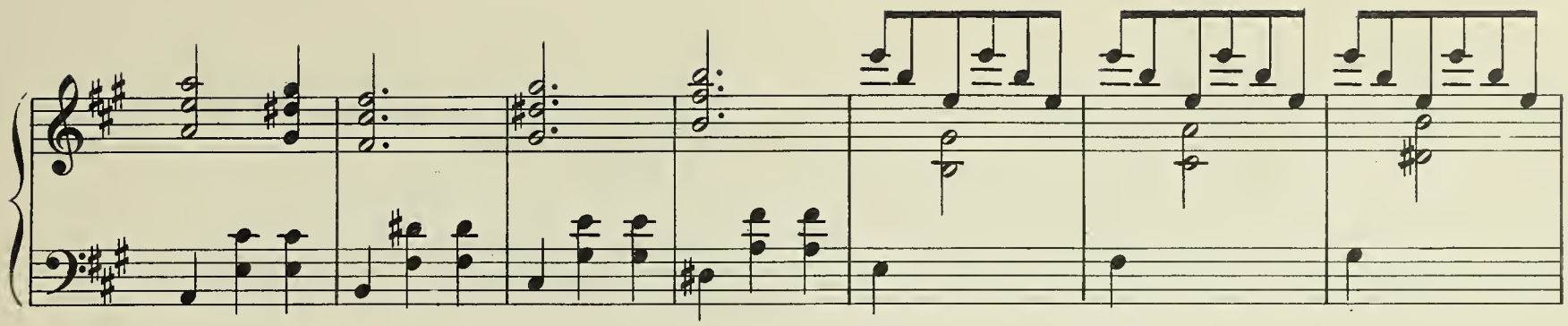

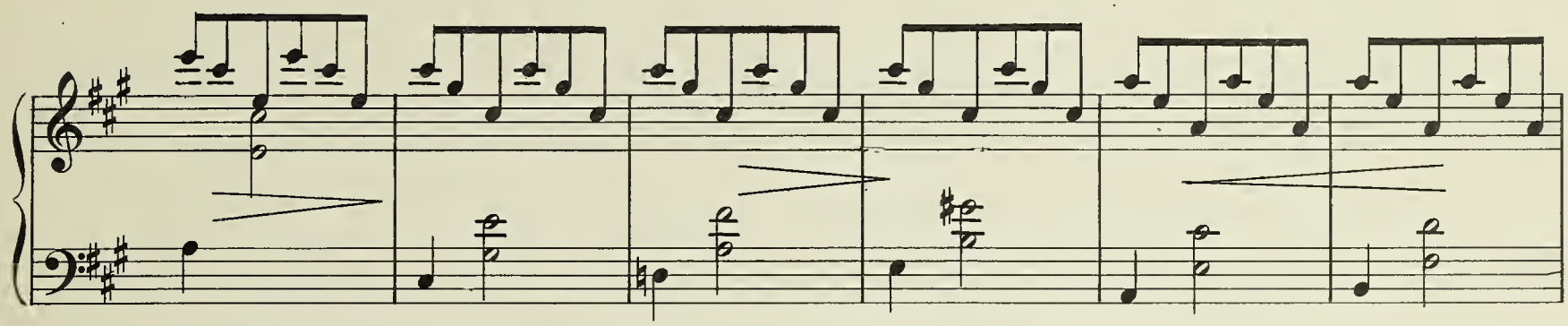

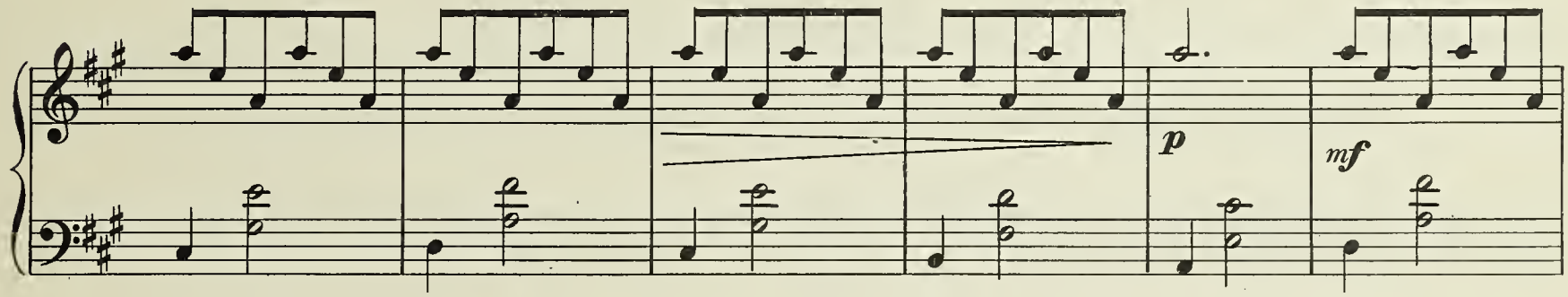
p
mf

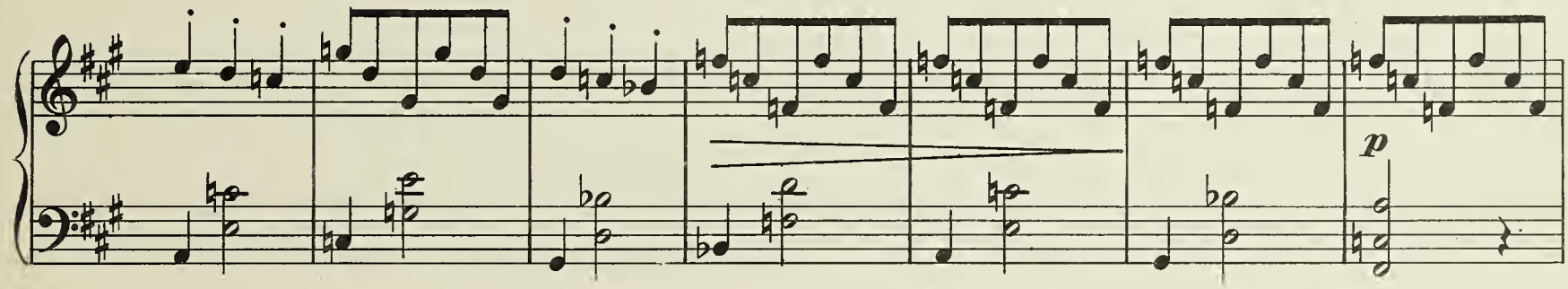
p

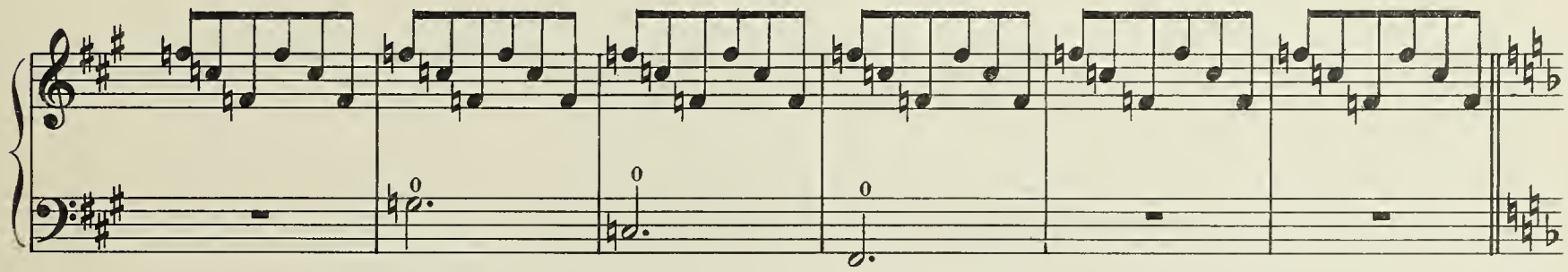

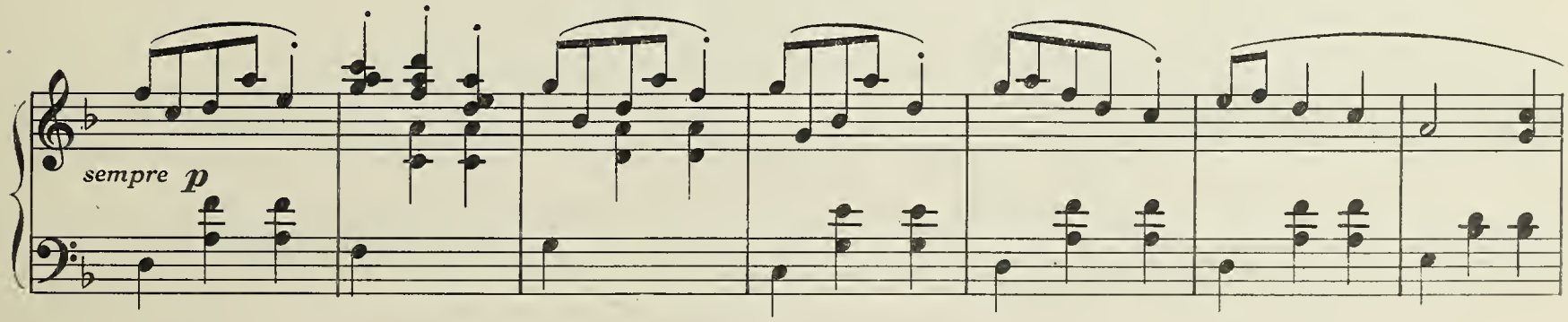
sempre p

rall.

mf

cresc.

f

p

accel: poco a poco

sf

p

pp

Si♯
Mi♯

Si♭

S.I.M.A.G. - Asnières
4 et 4, Avenue de la Marne — XXXVI

BRIGHAM YOUNG UNIVERSITY
3 1197 23016 9390